205629
OGU 30/31-0 P2K-IBS
槽型光电开关

- 高功能预留
- 通用装配
- 稳固的金属外壳

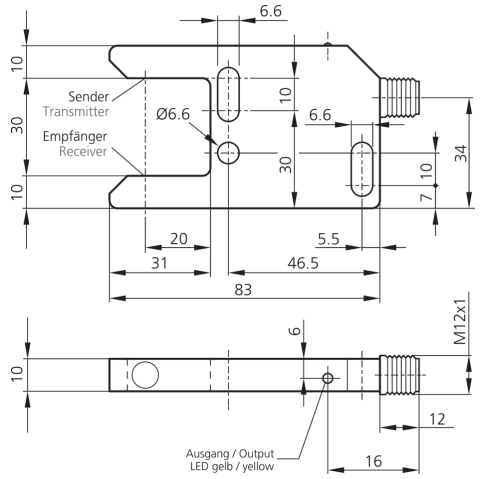

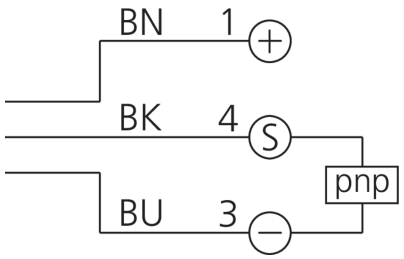

1) 输出 LED
2) 发射器
3) 接收器

BK: 黑色　BN: 棕色　BU: 蓝色

功能

技术数据（典型）	+20°C, 24 V DC
工作电压	10 … 35 V DC
空载电流（最大）	20 mA
绝缘耐压强度	500 V
内侧边长	31 mm
外壳材料	铝
防护等级	III，在安全特低电压下工作
工作原理	光学
评估	数字量
型式	槽型
开关输出端	pnp, 200 mA, NO
电压降（最大）	2.8 V
光源	LED
颜色	红外
调制	调制
槽口宽度	30 mm
灵敏度调整	没有调整元件
开关频率	50 Hz
工作环境温度	-10 … +60 °C
防护等级	IP 67
连接	插头, M12, 4 针

© di-soric . 保留变更权 . 2023.11.03 . 侧 1 (2)

205629
OGU 30/31-0 P2K-IBS
槽型光电开关

技术数据 (典型)	**+20°C, 24 V DC**
连接电缆	VK …
更多信息 / 附件	**https://www.di-soric.com/205629**

© di-soric . 保留变更权 . 2023.11.03 . 侧 2 (2)