205114
DCC 08 V 1.5 NAMUR
电感式接近传感器

- 符合 NAMUR 的规格
- 工作电压 5 ...30 V DC
- 输出电流最大 1 mA，采用阻尼接近开关时
- 输出电流最小 2.2 mA，采用非阻尼接近开关时
- 接通脉冲抑制

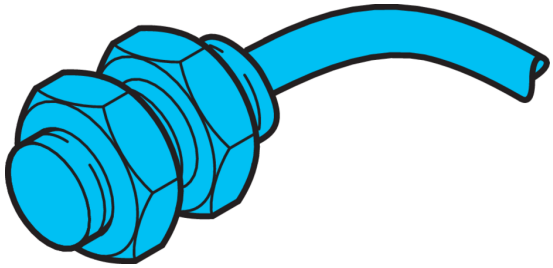

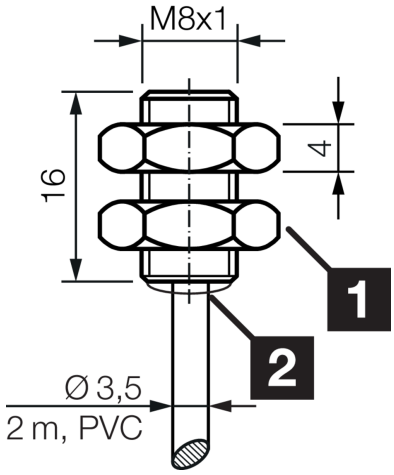

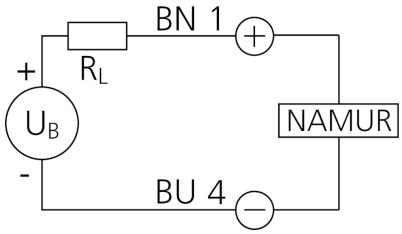

BN: 棕色　　BU: 蓝色

功能

技术数据（典型）	+20°C, 24 V DC
工作电压	7.7 … 9 V DC
绝缘耐压强度	根据 IEC 60947-5-2 (7.2.3.1)
内装方式	齐平
螺纹	M8 x 1
外壳长度	16 mm
外壳材料	不锈钢
电缆材质	PVC
防护等级	III，在安全特低电压下工作
工作原理	电感式
评估	数字量
型式	气缸
产品系列	NAMUR
开关输出端	NAMUR, < 1 mA
电压降（最大）	2 V
感应距离 (SN)	1.5 mm
标准测量板	8 x 8 x 1 mm
开关频率	10000 Hz
工作环境温度	-25 … +70 °C
防护等级	IP 67
连接	电缆, 2.0 m, 2 针, A 编码

© di-soric . 保留变更权 . 2024.01.10 . 侧 1 (2)

更多信息 / 附件	https://www.di-soric.com/205114

© di-soric . 保留变更权 . 2024.01.10 . 侧 2 (2)