204083
DCC 3.0 V 0.6 NAMUR
电感式接近传感器

- 高可挠性的电缆
- 集成式放大器
- 短路保护
- 接通脉冲抑制
- LED

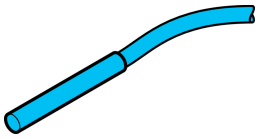

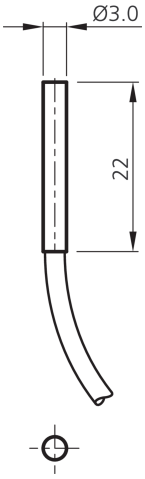

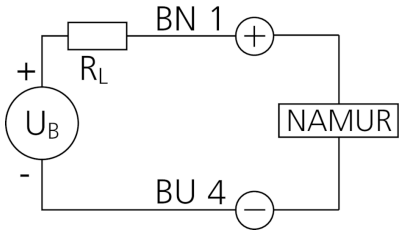

BN: 棕色　　BU: 蓝色

功能

技术数据（典型）	+20°C, 24 V DC
工作电压	7.7 … 9 V DC
绝缘耐压强度	根据 IEC 60947-5-2 (7.2.3.1)
内装方式	齐平
直径	Ø 3.0 mm (直径)
外壳长度	22 mm
外壳材料	不锈钢
电缆材质	PVC
防护等级	III，在安全特低电压下工作
工作原理	电感式
评估	数字量
型式	气缸
产品系列	NAMUR
开关输出端	NAMUR, < 1 mA
电压降（最大）	2 V
感应距离 (SN)	0.6 mm
开关频率	10000 Hz
工作环境温度	-25 … +70 °C
防护等级	IP 67
连接	电缆, 2.0 m, 2 针, A 编码

© di-soric . 保留变更权 . 2024.05.17 . 侧 1 (2)

更多信息 / 附件	https://www.di-soric.com/204083

© di-soric . 保留变更权 . 2024.05.17 . 侧 2 (2)