200802
KB 8
端子台

- 环形夹紧装置
- 坚固的外壳
- 易于装配
- 固定调试

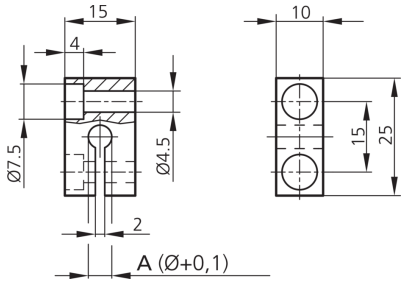

技术数据 (典型)	+20°C
孔距	15 mm
固定	钻孔, 夹紧螺栓
外壳尺寸	15 x 10 x 25 mm
夹紧直径	A: 8.0 mm
外壳材料	铝 (黑色, 阳极氧化)
组件	端子台
型式	长方体
适合用于	传感器 Ø 8 mm / 螺纹 M8
产品系列	Z-UBT-KL-MS 安装系统

更多信息 / 附件	https://www.di-soric.com/200802

© di-soric . 保留变更权 . 2023.11.03 . 侧 1 (1)