200291
DCC 12 M 06 AIK
电感式接近传感器

- 模拟量电压输出端
- 模拟量电流输出端
- 高可挠性的电缆
- 集成式放大器
- 短路保护

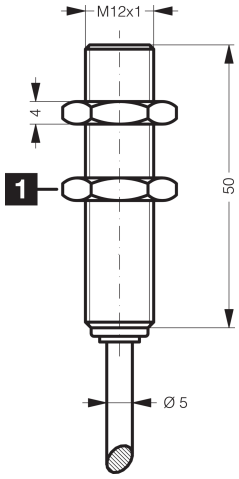

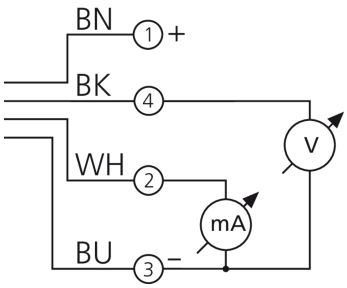

1) 开口度 17 mm

BK: 黑色 BN: 棕色 BU: 蓝色 WH: 白色

功能

技术数据（典型）	+20°C, 24 V DC
工作电压	10 … 30 V DC
内部功耗	10 mA
绝缘耐压强度	根据 IEC 60947-5-2 (7.2.3.1)
内装方式	准齐平
螺纹	M12 x 1
外壳长度	50 mm
外壳材料	黄铜 (CuZn, 镀镍)
电缆材质	PUR
拧紧力矩（最大）	10 Nm
防护等级	III，在安全特低电压下工作
工作原理	电感式
评估	模拟量
型式	螺纹
特点	极高的感应距离
产品系列	INA 模拟版
模拟量输出端	0 … 5 V, 4 … 20 mA
感应距离 (SN)	0 … 6 mm
标准测量板	18 x 18 x 1 mm
开关频率	1000 Hz
工作环境温度	-25 … +70 °C

© di-soric . 保留变更权 . 2024.02.06 . 侧 1 (2)

200291
DCC 12 M 06 AIK
电感式接近传感器

技术数据（典型）	+20°C, 24 V DC
防护等级	IP 67
连接	电缆, 2.0 m, 4 针, A 编码

更多信息 / 附件	https://www.di-soric.com/200291

© di-soric . 保留变更权 . 2024.02.06 . 侧 2 (2)