209684
FS 12-100-1 M G8-B8-E
Détecteur de reconnaissance de couleurs

- Jusqu'à 100 canaux de couleur
- Stabilisation à long terme intégrée
- Distinction des nuances de couleurs les plus subtiles
- Temps de réponse très court
- Tolérance de couleur réglable
- Paramétrage au moyen de touches et du logiciel
- Fonction de verrouillage
- Compensation de lumière extérieure élevée
- Les valeurs de mesure peuvent être exportées pour les évaluations (.csv)
- Pour raccordement à l'interface Ethernet

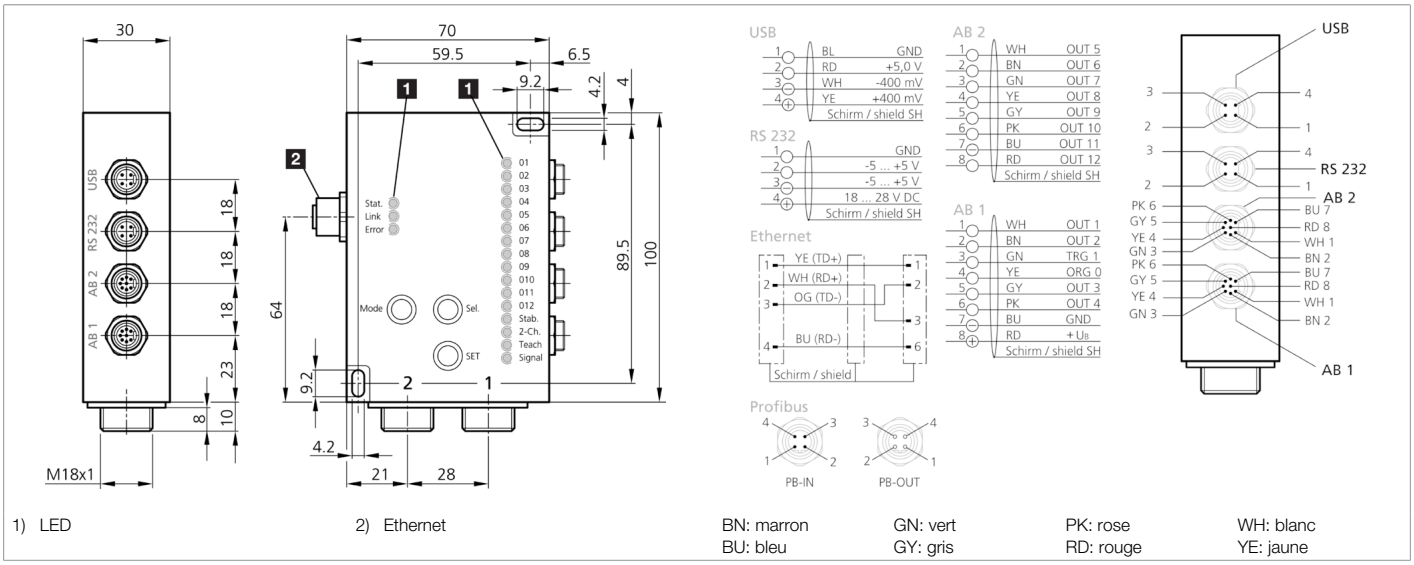

1) LED

2) Ethernet

BN: marron
BU: bleu
GN: vert
GY: gris
PK: rose
RD: rouge
WH: blanc
YE: jaune

Fonction

Caractéristiques techniques (typ)	**+20°C, 24 V DC**
Tension de service	18 … 28 V DC
Courant de marche à vide (max.)	500 mA
Dimensions du boîtier	70 x 100 x 30 mm
Longueur du boîtier	70 mm
hauteur du boîtier	100 mm
Largeur du boîtier	30 mm
Raccordement fibre optique / Optique fixe	M18 x 1
Matériau du boîtier	Aluminium (Anodisé)
Classe de protection	III, utilisation en très basse tension de sécurité
Mode de fonctionnement	■ Continu ■ Détection de séquences de couleurs à déclenchement externe ■ Apprentissage externe ■ Élément autolumineux ■ Couleurs de corps ■ Chaque couleur peut être attribuée à n'importe quelle sortie
Mémoire interne des couleurs	100
Nombre de canaux de mesure	1
Détecteur canaux de couleur	■ 12 (Apprentissage par touches) ■ 15 (Codage binaire) ■ 350 (Codage binaire, évaluation par logiciel)

209684
FS 12-100-1 M G8-B8-E
Détecteur de reconnaissance de couleurs

Caractéristiques techniques (typ)	+20°C, 24 V DC
Mode espace chromatique	■ XYZ/xyY/u'v'L*/L*a*b*/xyl (Couleurs de corps) ■ XYZ/xyY/u'v'L/xyl (Élément autolumineux)
Modes de détection	■ Distance minimale (Assignation de la couleur reconnue à la couleur enregistrée avec un minimum de tolérance) ■ Contrôle bille (Vérifier que la couleur mesurée se situe dans une tolérance définie) ■ Contrôle vérin (Vérifier que la couleur mesurée se situe dans une tolérance définie)
Entrée de déclenchement	TRG 0
Entrée d'apprentissage	TRG 1
Sortie de commutation	Push-pull (12x)
Chute de tension (max.)	2 V
Interface	■ Ethernet ■ RS232 ■ USB
Prolongation de l'impulsion	0 … 65535 ms Réglable
Codages de sortie de commutation	■ pnp + npn (12x) ■ À codage binaire = 350 statuts de commutation (350x)
Source de lumière	LED (Désactivable)
Couleur	Blanc
Taille du spot lumineux	En fonction de l'optique de focalisation
Résolution de la couleur	DE Lab < 1
Compensation de lumière ambiante	Désactivable
Hystérésis de commutation (max.)	0 … 255 %
Niveaux de tolérance	5 sélectionnables librement par touches/au moyen du logiciel
Éléments de commande	3
Affichage	LED (19x)
Temps de réponse / Fréquence de balayage	■ 0,2 ms (bei 5.000 Hz: bis zu 100 Farben auswertbar) ■ 0,1 ms (bei 10.000 Hz: bis zu 30 Farben auswertbar) ■ 0,05 ms (bei 20.000 Hz: 3 Farben auswählbar)
Température ambiante de fonctionnement	-10 … +55 °C
Indice de protection	IP 54
Raccordement	Connecteur, M9, 8 pôles

Plus d'informations/d'accessoires	https://www.di-soric.com/209684