205608
OGL 50/31-0 P2K-RIBS
Fourche optique angulaire haute performance

- Grande réserve de fonctionnement
- Très grande résistance à la saleté
- Axe optique d'approche en x, y et z
- Montage universel
- Boîtier métallique robuste

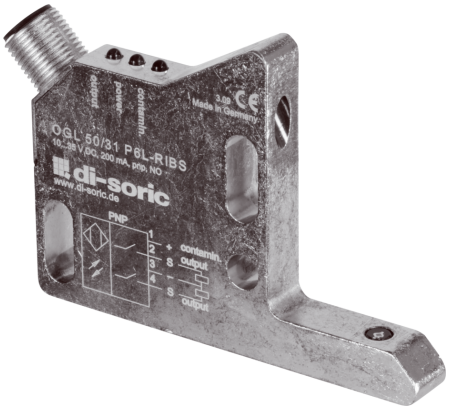

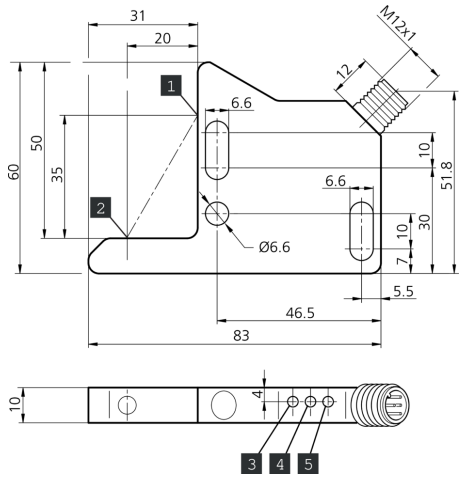

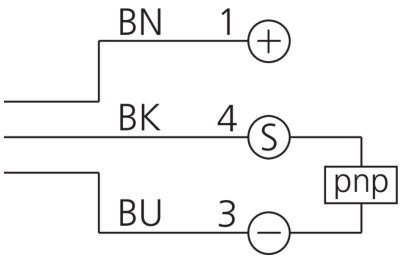

1) Émetteur
2) Récepteur
3) LED ENCRASSEMENT
4) LED SORTIE

BK: noir BN: marron BU: bleu

Fonction

Caractéristiques techniques (typ)	+20°C, 24 V DC
Tension de service	10 … 35 V DC (Supply Class 2)
Courant de marche à vide (max.)	20 mA
Protection diélectrique	500 V
Longueur de côté intérieur	50/31 mm
Dimensions du boîtier	60 x 83 x 10 mm
Longueur du boîtier	83 mm
hauteur du boîtier	60 mm
Largeur du boîtier	10 mm
Matériau du boîtier	Zinc moulé sous pression
Classe de protection	III, utilisation en très basse tension de sécurité
Principe de fonctionnement	Optique
Évaluation	Numérique
Conception	Angle
Particularités	Puissance d'émission élevée et pénétration de saletés
Sortie de commutation	pnp, 200 mA, NO
Chute de tension (max.)	2 V
Source de lumière	LED
Couleur	Infrarouge
Protection contre les lumières extérieures	5 kLx

205608
OGL 50/31-0 P2K-RIBS
Fourche optique angulaire haute performance

Caractéristiques techniques (typ)	+20°C, 24 V DC
Portée	40 mm (Axe optique)
Réglage de la sensibilité	Aucun élément de réglage
Fréquence de commutation	50 Hz
Température ambiante de fonctionnement	-10 … +60 °C
Indice de protection	IP 67
Raccordement	Connecteur, M12, 4 pôles
Câble de raccordement	VK …

Plus d’informations/d’accessoires	https://www.di-soric.com/205608