203888
SH-WSL-X-20-60-U
Élément de fixation d’angle

- Système de maintien polyvalent et très flexible
- Montage universel
- Réglage en continu
- Conception robuste

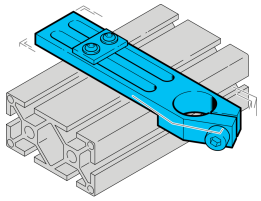

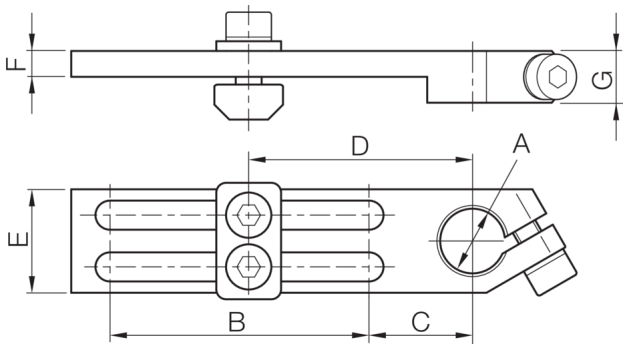

Caractéristiques techniques (typ)	+20°C
Diamètre	A: 20 mm
Mesure de distance	C: 24 mm
Mesure de distance	D: 54 mm
Mesure de distance	E: 25 mm
Mesure de distance	F: 6 mm
Mesure de distance	F: 12 mm
Dimension	B: 60 mm
Matériau du boîtier	Métal
Composants	Élément de fixation d’angle
Convient pour	Boulon de serrage 20 mm
Gamme de produits	Système de montage Z-UBT-KL-MS

Plus d’informations/d’accessoires	https://www.di-soric.com/203888