200768
ISO 12
Buse de nettoyage

- Pour éliminer la saleté et les dépôts des optiques
- Raccord de flexible M5 pour le raccordement à l'unité pneumatique

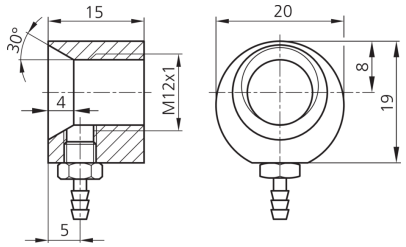

Fonction
CE

Caractéristiques techniques (typ)	+20°C, 24 V DC
Matériau du boîtier	Métal
Composants	Buse de nettoyage
Convient pour	Détecteurs photoélectriques haute performance M12x1

Plus d'informations/d'accessoires	https://www.di-soric.com/200768